



«СОГЛАСОВАНО»  
Начальник ООВ  
Администрации Борисоглебского  
МР Ярославской области  
  
Дербышева С.А.  
« 1 »  2021г.

«СОГЛАСОВАНО»  
Начальник ОГИБДД отделения МВД  
России по Борисоглебскому МР  
  
Митяев В.А.  
« \_\_\_\_ » \_\_\_\_\_ 2021г.

«УТВЕРЖДАЮ»  
Директор  
МОУ Вошажниковская СОШ  
Марасанова С.В.  
« \_\_\_\_ » \_\_\_\_\_ 2021г.

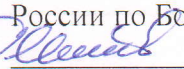
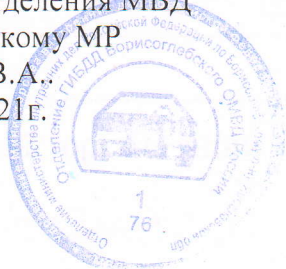
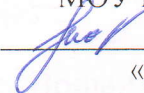

# ПАСПОРТ

дорожной безопасности

муниципального общеобразовательного учреждения  
Вошажниковская средняя общеобразовательная школа

2021 год

## Общие сведения

Муниципальное образовательное учреждение Вошажниковская средняя общеобразовательная школа.

\_\_\_\_\_  
*(Полное наименование образовательной организации)*

Тип образовательной организации \_\_бюджетная общеобразовательная организация

Юридический адрес: \_\_152174, Ярославская область, Борисоглебский район, с. Вошажниково, ул. Советская д.106

Фактический адрес: \_\_152174, Ярославская область, Борисоглебский район, с. Вошажниково, ул. Советская д.106

Руководители образовательной организации:

Директор (заведующий) \_\_Марасанова Светлана Владимировна.

\_\_\_\_\_  
*(фамилия, имя, отчество)*

\_\_\_\_\_  
*(телефон)*

Заместитель директора по учебной работе \_\_Орехова Светлана Николаевна.

\_\_\_\_\_  
*(фамилия, имя, отчество)*

\_\_\_\_\_  
*(телефон)*

Заместитель директора по воспитательной работе \_\_Фадеева Светлана Валериевна.

\_\_\_\_\_  
*(фамилия, имя, отчество)*

\_\_\_\_\_  
*(телефон)*

Ответственные работники  
муниципального органа  
образования

\_\_\_\_\_  
*(должность)*

\_\_\_\_\_  
*(фамилия, имя, отчество)*

(телефон)

Ответственные от  
Госавтоинспекции \_\_\_\_\_ начальник ОГИБДД ОМВД России  
по Борисоглебскому району  
В.А.Митяев.

\_\_\_\_\_  
(должность) (фамилия, имя, отчество)  
\_\_\_\_\_  
(должность) (фамилия, имя, отчество)

Руководитель или ответственный

работник дорожно-эксплуатационной  
организации, осуществляющей  
содержание улично-дорожной  
сети (УДС)\*

\_\_\_\_\_  
(фамилия, имя, отчество) (телефон)

Руководитель или ответственный  
работник дорожно-эксплуатационной  
организации, осуществляющей  
содержание технических средств  
организации дорожного  
движения (ТСОДД)\*

\_\_\_\_\_  
(фамилия, имя, отчество) (телефон)

Количество обучающихся (учащихся,  
воспитанников) \_\_\_\_\_ 162. \_\_\_\_\_

Наличие уголка по БДД \_\_\_\_\_ имеется, фойе 1 этажа школы.

\_\_\_\_\_  
(если имеется, указать место расположения)

Наличие класса по БДД \_\_\_\_\_  
(если имеется, указать место расположения)

Наличие автогородка (площадки) по БДД \_\_\_\_\_

Наличие автобуса в образовательной организации \_\_\_\_\_  
(при наличии автобуса)

Владелец автобуса \_\_\_\_\_  
(ОО, муниципальное образование и др.)

Время занятий в образовательной организации:

1-ая смена: \_\_ 8 \_\_ час. \_\_ 30 \_\_ мин. – \_\_ 14 \_\_ час. \_\_ 35 \_\_ мин. (период)

\* Дорожно-эксплуатационные организации, осуществляющие содержание УДС и ТСОДД, несут ответственность в соответствии с законодательством Российской Федерации (Федеральный закон «О безопасности дорожного движения» от 10 декабря 1995 г. № 196-ФЗ, Кодекс Российской Федерации об административных правонарушениях, Гражданский кодекс Российской Федерации)

2-ая смена: \_\_\_ час. \_\_\_ мин. – \_\_\_ час. \_\_\_ мин. (период)

внеклассные занятия: \_14\_ час. 35 \_\_\_ мин. – \_16\_ час. \_00\_ мин.

(период)

Телефоны оперативных служб:

---

---

---

## Содержание

- I. План-схемы образовательной организации (сокращение – ОО).
  1. Район расположения образовательной организации, пути движения транспортных средств и детей (обучающихся).
  2. Организация дорожного движения в непосредственной близости от образовательной организации с размещением соответствующих технических средств организации дорожного движения, маршруты движения детей и расположение парковочных мест.
  3. Маршруты движения организованных групп детей от образовательной организации к стадиону, парку или спортивно-оздоровительному комплексу.
  4. Пути движения транспортных средств к местам разгрузки/погрузки и рекомендуемые безопасные пути передвижения детей по территории образовательной организации.

II. Информация об обеспечении безопасности перевозок детей специальным транспортным средством (автобусом).

1. Общие сведения.
2. Маршрут движения автобуса образовательной организации.
3. Безопасное расположение остановки автобуса у образовательной организации.

III. Приложения.

План-схема пути движения транспортных средств и детей при проведении дорожных ремонтно-строительных работ вблизи образовательной организации.

## **I. План-схемы образовательной организации**

**1. Район расположения образовательной организации, пути движения транспортных средств и детей (обучающихся)**

Образец схемы

Схема организации эвакуации персонала  
в нештатной ситуации  
с применением средств  
технической защиты  
на предприятии

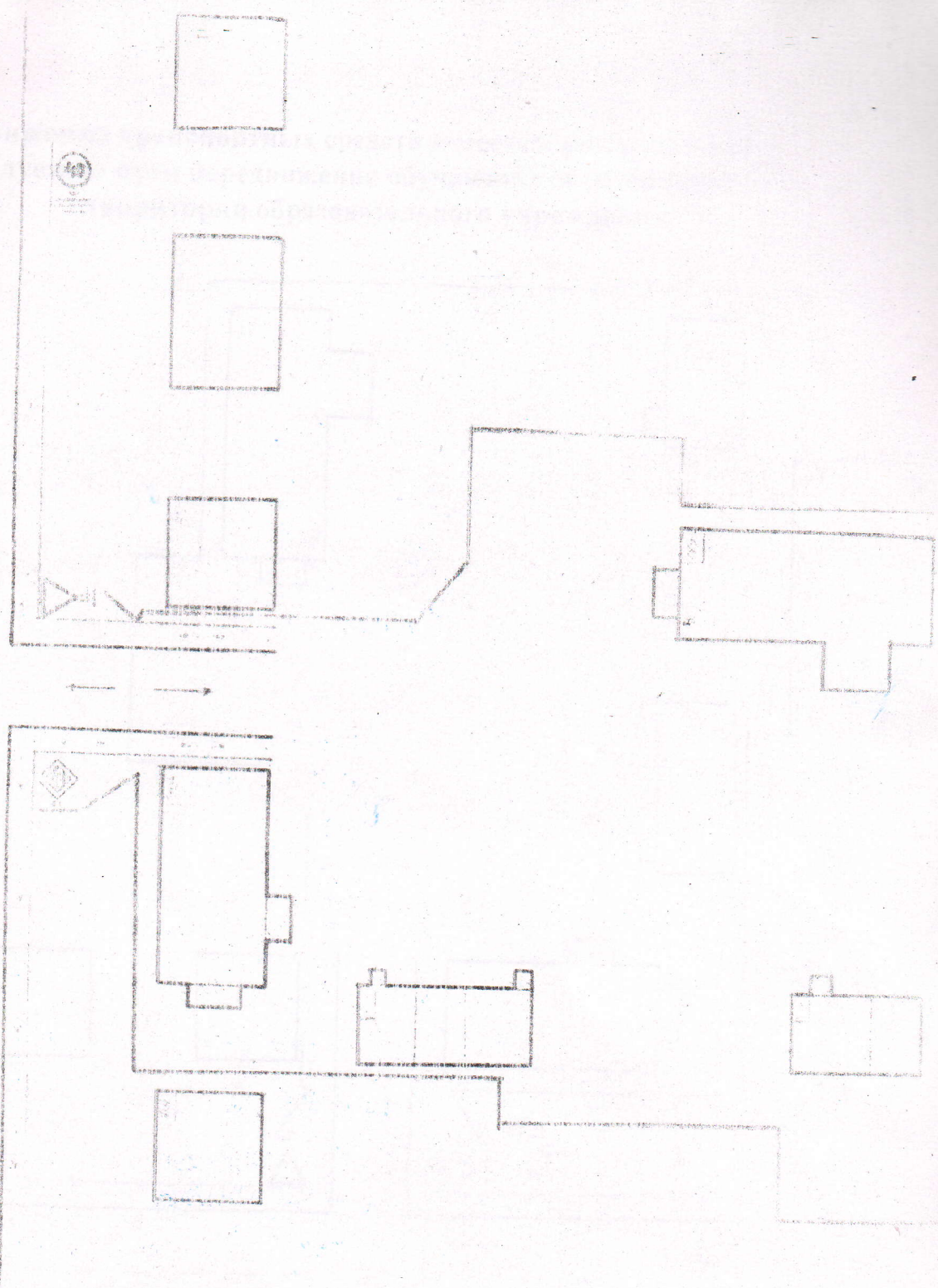
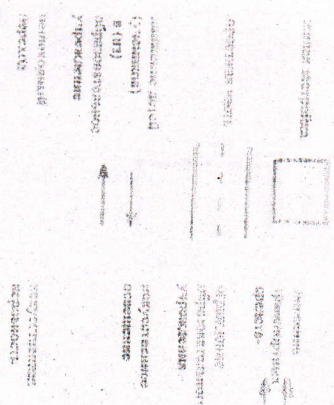

Пути движения транспортных средств к местам разгрузки/погрузки и рекомендуемые пути передвижения обучающихся (воспитанников) по территории образовательного учреждения

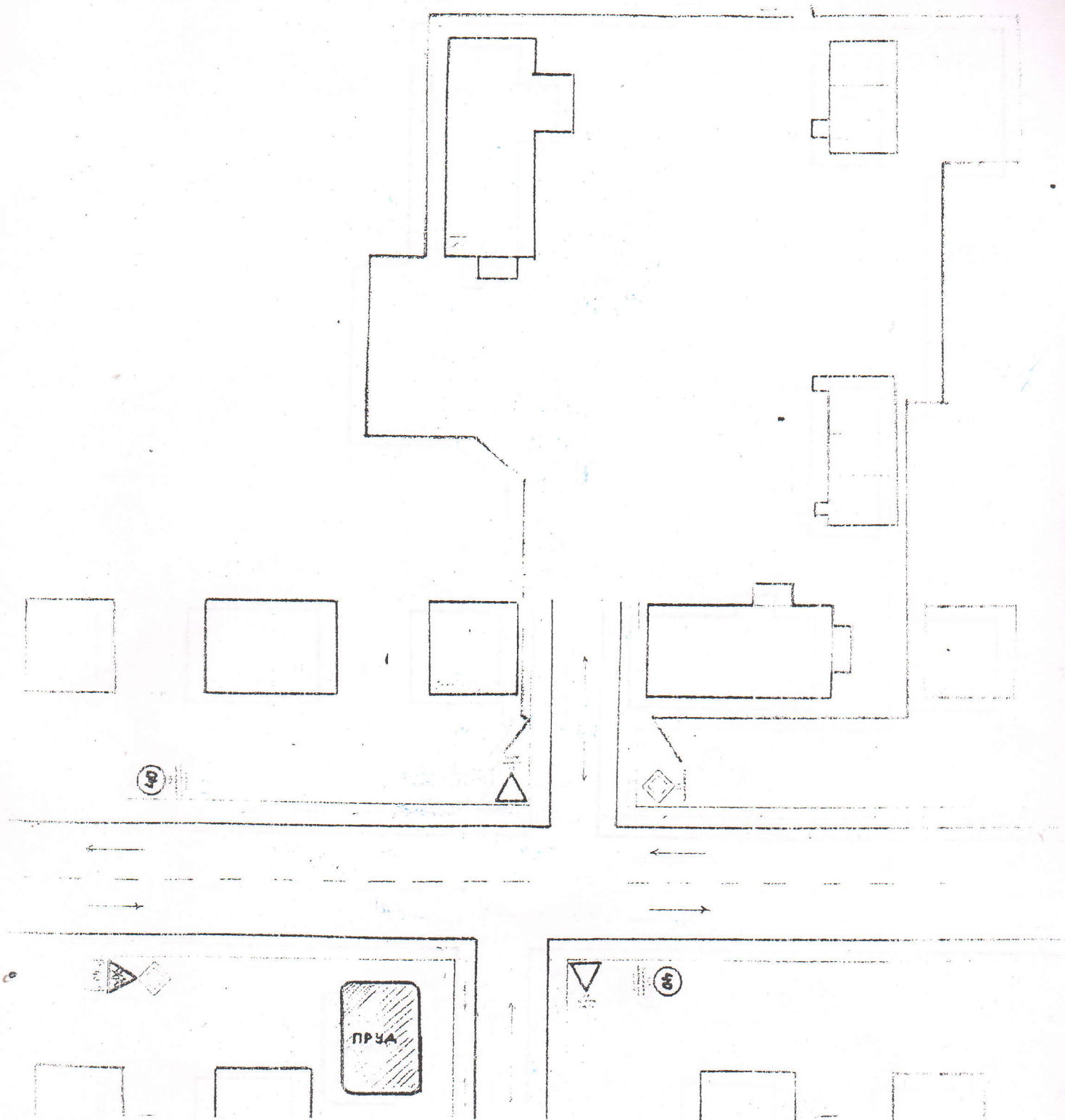

Маршруты движения организованных групп обучающихся  
(воспитанников) от ОУ к стадиону, парку или к спортивно-  
оздоровительному комплексу

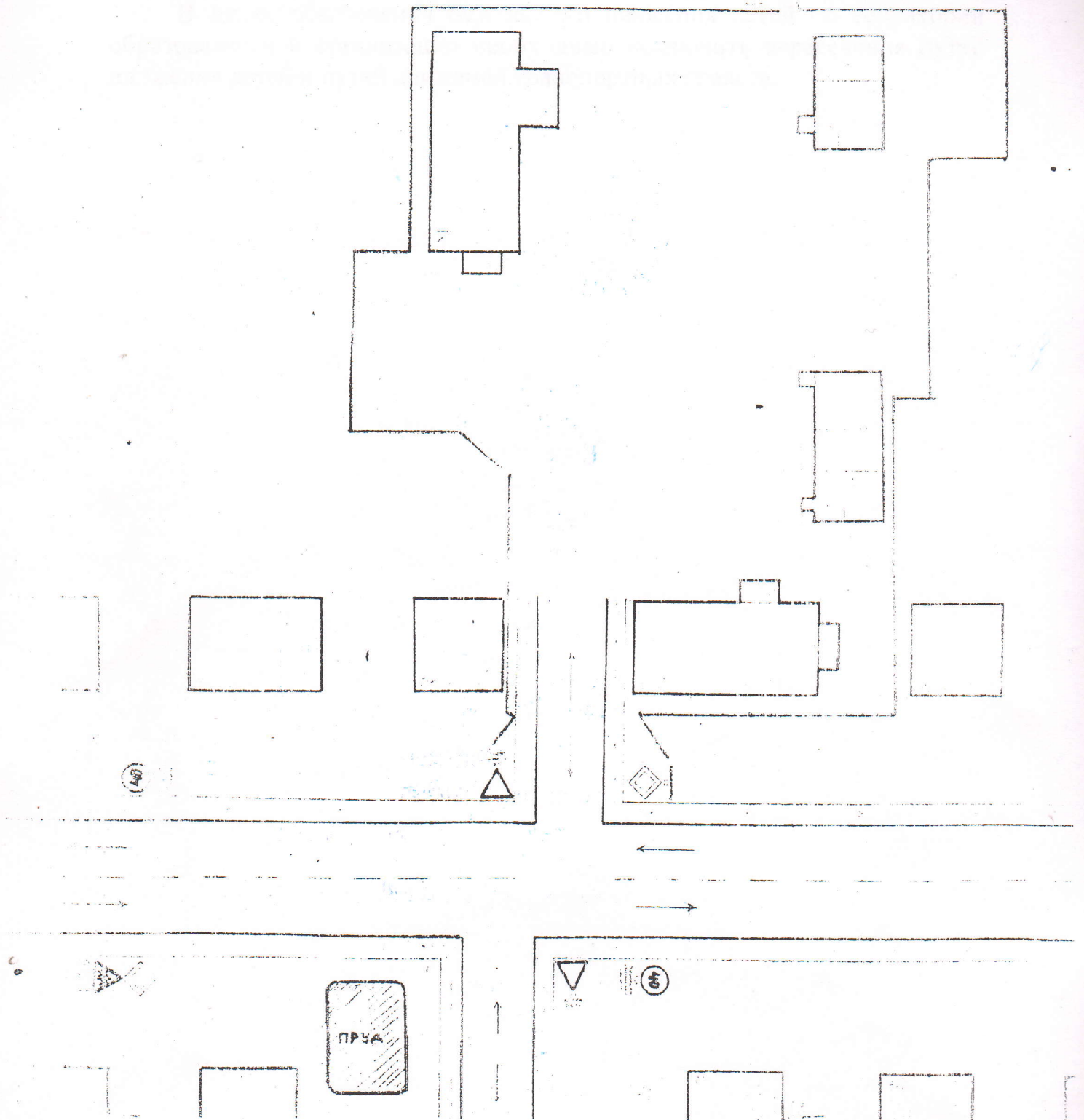



На схеме указывается примерная траектория движения транспортных средств на территории образовательной организации, в том числе места погрузки/разгрузки, а также безопасный маршрут движения детей во время погрузочно-разгрузочных работ.

В целях обеспечения безопасного движения детей по территории образовательной организации необходимо исключить пересечения путей движения детей и путей движения транспортных средств.

## **II. Информация об обеспечении безопасности перевозок детей специальным транспортным средством (автобусом).**

*(при наличии автобуса(ов))*

### **1. Общие сведения.**

Марка: Форд  
Модель: транзит  
Государственный регистрационный знак: X115 ОО  
Год выпуска 2017 Количество мест в автобусе 22  
Соответствие конструкции требованиям, предъявляемым к школьным автобусам \_\_\_\_\_

Марка: ПАЗ  
Модель: 32053-70  
Государственный регистрационный знак: T177 РН  
Год выпуска 2013 Количество мест в автобусе 22  
Соответствие конструкции требованиям, предъявляемым к школьным автобусам \_\_\_\_\_

## 2. Сведения о водителе(ях) автобуса(сов)

Фамилия, имя, отчество	Дата принятия на работу	Стаж вождения ТС категории D	Дата предстоящего медицинского осмотра	Период проведения стажировки	Сроки повышение квалификации	Допущенные нарушения ПДД
Назаров Алексей Юрьевич	08.07.2019г.	С 1991 г.	01.07.2022		03.11.2020	
Борисов Сергей Витальевич	29.01.2018г.	С 2000г.	01.07.2022		03.11.2020	

## 3. Организационно-техническое обеспечение

- 1) Лицо, ответственное, за обеспечение безопасности дорожного движения): Старкин Михаил Александрович назначен 01.09.2021г.
- 2) Организация проведения предрейсового медицинского осмотра водителя ПАЗ t177рн

осуществляет ГБУЗ ЯО Борисоглебское ЦРБ,

Организация проведения предрейсового медицинского осмотра водителя ФОРД х11500 осуществляет ГБУЗ ЯО Борисоглебское ЦРБ.

3) Организация проведения предрейсового технического осмотра транспортного средства ПАЗ т177рн и

ФОРД х11500 осуществляет контролер т.о. АТП

4) Дата очередного технического осмотра паз т177рн 13.11.2021г.

Дата очередного технического осмотра форт х11500 13.05.2022г.

5) Место стоянки автобуса ПАЗ Т177 РН в нерабочее время п.Борисоглебский АТП

меры, исключаяющие несанкционированное использование \_\_\_\_\_

Место стоянки автобуса форт Х115 ОО в нерабочее время п. Борисоглебский АТП

меры, \_\_\_\_\_ исключаяющие \_\_\_\_\_ несанкционированное использование \_\_\_\_\_

#### 4. Сведения о владельце автобуса

Юридический адрес владельца: 152174 Ярославская область  
Борисоглебский район с.Вошажниково ул. Советская  
д.106 \_\_\_\_\_

Фактический адрес владельца: 152174 Ярославская область  
Борисоглебский район с. Вошажниково ул.Советская  
д.106 \_\_\_\_\_

Телефон \_\_\_\_\_ ответственного \_\_\_\_\_ лица  
\_\_\_\_\_ 89109618259 \_\_\_\_\_

*(при отсутствии автобуса)*

**Сведения об организациях, осуществляющих перевозку детей  
специальным транспортным средством (автобусом)**

\_\_\_\_\_  
\_\_\_\_\_  
\_\_\_\_\_  
\_\_\_\_\_

*(Рекомендуемый список контактов организаций, осуществляющих перевозку детей специальным транспортным средством (автобусом)).*

# Безопасное расположение останков автобуса у ОУ

План размещения оборудования в здании  
с указанием местонахождения  
останков автобуса в аварийном случае  
в соответствии с требованиями  
СНиП 41-03-2003

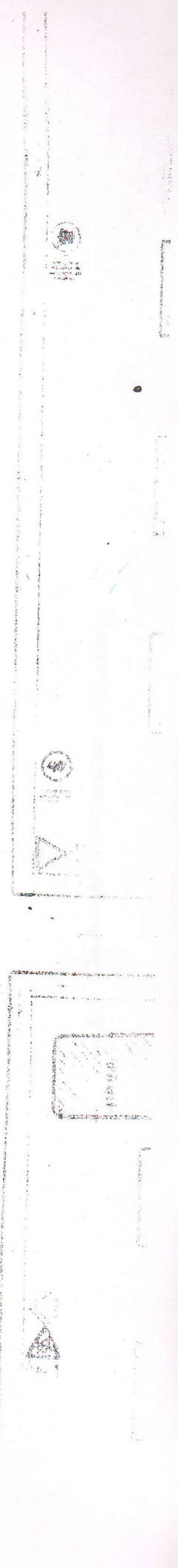
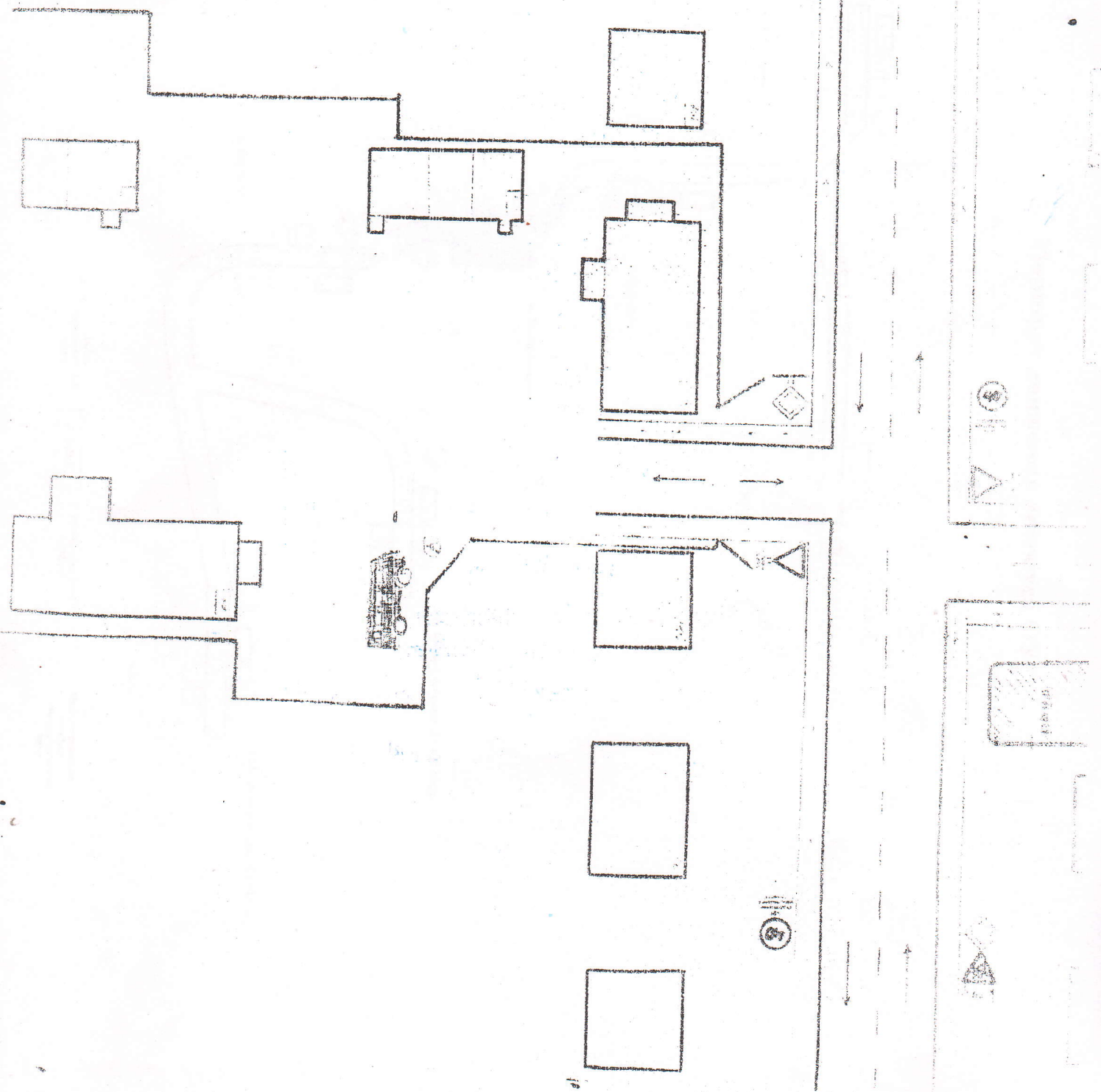
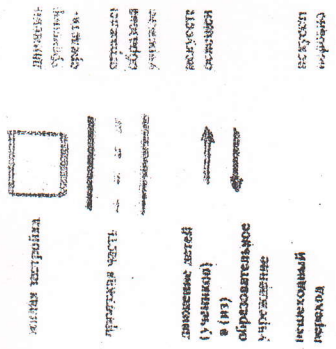

Маршрут движения автобуса ОУ

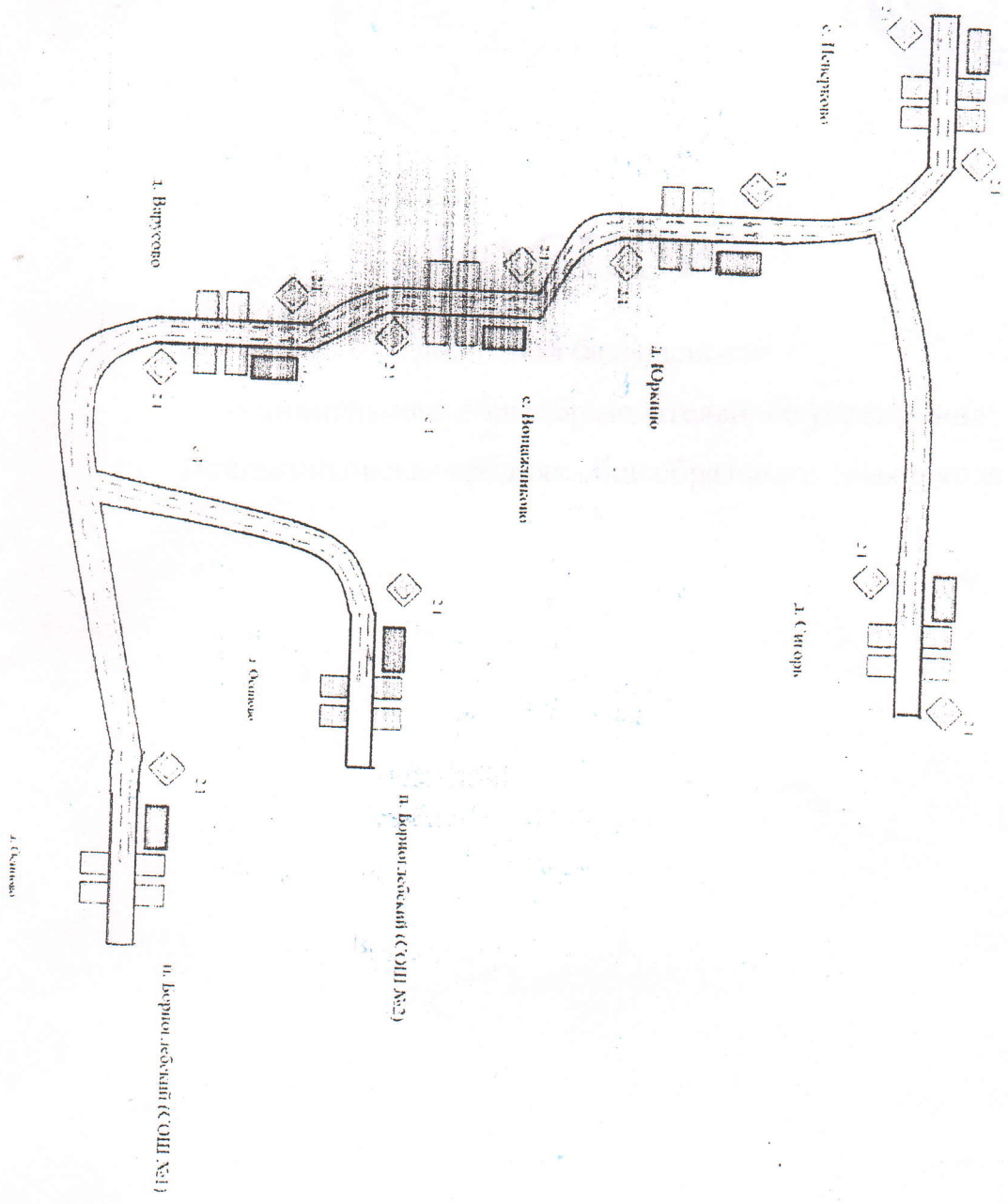

- Место посадки-скачки автобуса
- А.Б.В.Г.
- Пункты остановки автобуса
- Маршрут движения автобуса
- Маршрут движения детей